

레포 시장동향

◎ 전일

공모주 청약 환불과 직전의 부족 경험 반영되어 조달금리 급등하였음. 은행권 매도 감소했음에도 초반 수급 빠듯했으며, 한은RP매입 이후 정체 해소되었음.

◎ 금일

건보자금 및 공자기금 유입되어 시장 유동성 호전될 것으로 기대됨. 금리 수준에 따라 은행권 매도 가변적이겠고, 그 규모에 따라 장 중 분위기 결정될 전망.

지준 증감 요인

단위 : 억 원

2024.08.13 (화)				2024.08.14 (수)			
한은RP매입(7일)		65,000		한은RP매각 만기(6일)			5,000
통안계정 만기(28일)		5,600		공자기금			16,000
통안채 만기(91일)		3,200		재정 및 기타			17,000
공자기금		20,000					
재정 및 기타 [교육부 5.0]		62,000					
통안계정(28일)		-1,000		한은RP매각(8일)			-5,000
통안채 발행(91일), 낙찰할인율 3.210%		-5,000		국고채 발행(2년)			-11,000
국고채 발행(3년)		-20,000		원천세 및 기타			-86,000
원천세 및 기타		-24,000					
<b>전일 기준</b>	<b>지준</b>	<b>25,421</b>	<b>적수</b>	<b>-280,187</b>	<b>금일 예상</b>	<b>지준</b>	<b>-39,000</b>
						<b>적수</b>	<b>-319,000</b>

Market Data

단위 : 조 원

	레포 거래잔액	MMF 잔고	레포금리	콜금리(C2)	KOFR	기준금리	CD(91일)	국고채(3년)	국고채(5년)
2024.08.07(수)	217.4	205.2	3.55%	3.487%	3.568%	3.500%	3.48%	2.929%	2.951%
2024.08.08(목)	216.0	203.3	3.53%	3.531%	3.542%		3.47%	2.911%	2.934%
2024.08.09(금)	215.3	201.2	3.50%	3.531%	3.518%		3.47%	2.941%	2.958%
2024.08.12(월)	216.7	199.3	3.50%	3.534%	3.523%		3.46%	2.946%	2.954%
2024.08.13(화)	210.9		3.57%	3.579%	3.586%		3.49%	2.918%	2.930%

한국은행 기준금리 추이

단위 : %P

2024.07.11(목)	3.50% (동결)	2024.02.22(목)	3.50% (동결)	2023.10.19(목)	3.50% (동결)	2023.05.25(목)	3.50% (동결)	2023.01.13(금)	3.50% (▲0.25)
2024.05.23(목)	3.50% (동결)	2024.01.11(목)	3.50% (동결)	2023.08.24(목)	3.50% (동결)	2023.04.11(화)	3.50% (동결)	2022.11.24(목)	3.25% (▲0.25)
2024.04.12(금)	3.50% (동결)	2023.11.30(목)	3.50% (동결)	2023.07.13(목)	3.50% (동결)	2023.02.23(목)	3.50% (동결)	2022.10.12(수)	3.00% (▲0.50)

한국은행 공개시장운영 잔액

단위 : 조 원

◎ RP매입

입찰일	입찰시간	기일	만기일	예정액	평균낙찰금리	응찰액	낙찰액	회차번호
2024.08.13(화)	11:20~11:30	7	2024.08.20(화)	6.50	3.52%	8.28	6.50	2024-042-007

◎ RP매각

입찰일	입찰시간	기일	만기일	응찰액	금리	낙찰액	낙찰률	회차번호
2024.08.08(목)	14:00~14:10	6	2024.08.14(수)	10.30	3.50%	0.50	4.9%	2024-041-006

◎ 통화안정계정예치금

입찰일	입찰시간	기일	만기일	예정액	응찰금액	낙찰금리	낙찰액	회차번호
2024.07.23(화)	14:00~14:10	28	2024.08.20(화)	0.50	0.89	3.48%	0.50	2024-0028-0028
2024.07.30(화)	14:00~14:10	28	2024.08.27(화)	0.30	0.47	3.48%	0.30	2024-0029-0028
2024.08.13(화)	14:00~14:10	28	2024.09.10(화)	0.10	0.26	3.48%	0.10	2024-0030-0028

청약 정보

구분	청약명	업체	모집일	환불일	주간사/인수사(증거금)
공모주	티디에스팜	경피약품전달 의약품 전문기업	2024.08.09(금) ~ 2024.08.12(월)	2024.08.14(수)	한투(2.61조)
공모주	대신밸런스스팩18호	기업인수목적회사	2024.08.09(금) ~ 2024.08.12(월)	2024.08.14(수)	대신(4,405억)
공모주	엠83	시각특수효과(VFX) 전문기업	2024.08.12(월) ~ 2024.08.13(화)	2024.08.16(금)	신영(1.58억), 유진(3,349억)
공모주	이엔셀	세포유전자 치료제 및 신약 개발 전문기업	2024.08.12(월) ~ 2024.08.13(화)	2024.08.16(금)	NH(2.78조)
실권주	이렘	스테인리스 강관 제조기업	2024.08.12(월) ~ 2024.08.13(화)	2024.08.16(금)	한양(3억)

관련 정보

지준일	2024.09.11(수)	금통위	2024.08.22(목)	FOMC	2024.09.17(화) ~ 2024.09.18(수)	한국은행	<a href="http://www.bok.or.kr">http://www.bok.or.kr</a>
· 자본시장연구원, 포스트 LIBOR 시대의 글로벌 지표금리 체제와 국내 시사점 (2024.06.24)							<a href="http://www.kcmi.re.kr/publications/pub_detail_view?year=2024&amp;zcd=002001016&amp;zno=1792&amp;eno=6356">www.kcmi.re.kr/publications/pub_detail_view?year=2024&amp;zcd=002001016&amp;zno=1792&amp;eno=6356</a>
· 한국은행, 2024년 공개시장운영 대상기관 선정 관련 안내 (2024.06.11)							<a href="https://www.ecos.bok.or.kr">https://www.ecos.bok.or.kr</a>
· 한국은행, 공개시장운영 대상기관 확대 및 제도 개선 (2024.01.25)							<a href="https://www.kofr.kr">https://www.kofr.kr</a>
· 한국은행, 대출제도 개편 방향 (2023.07.27)							<a href="https://www.bok.or.kr/portal/bbs/P0000559/view.do?nttld=10082072&amp;menuNo=200690">www.bok.or.kr/portal/bbs/P0000559/view.do?nttld=10082072&amp;menuNo=200690</a>
							<a href="https://www.seibro.or.kr">https://www.seibro.or.kr</a>
							<a href="https://www.kofiabond.or.kr">https://www.kofiabond.or.kr</a>

지준 계산-적립기간, 금통위 및 FOMC

	지준 계산기간		지준 적립기간		금통위			FOMC
	시작일	마감일	시작일	마감일	통화정책방향 결정회의	정기회의	금융안정회의	
2024년 1월	01.01(월)	01.31(수)	02.08(목)	03.06(수)	01.11(목)	01.25(목)		01.30(화) ~ 01.31(수)
2024년 2월	02.01(목)	02.29(목)	03.07(목)	04.10(수)	02.22(목)	02.08(목)		
2024년 3월	03.01(금)	03.31(일)	04.11(목)	05.08(수)		03.14(목)	03.28(목)	03.19(화) ~ 03.20(수)
2024년 4월	04.01(월)	04.30(화)	05.09(목)	06.05(수)	04.12(금)	04.25(목)		04.30(화) ~ 05.01(수)
2024년 5월	05.01(수)	05.31(금)	06.06(목)	07.10(수)	05.23(목)	05.09(목)		
2024년 6월	06.01(토)	06.30(일)	07.11(목)	08.07(수)		06.13(목)	06.26(수)	06.11(화) ~ 06.12(수)
2024년 7월	07.01(월)	07.31(수)	08.08(목)	09.11(수)	07.11(목)	07.18(목)		07.30(화) ~ 07.31(수)
2024년 8월	08.01(목)	08.31(토)	09.12(목)	10.09(수)	08.22(목)	08.08(목)		
2024년 9월	09.01(일)	09.30(월)	10.10(목)	11.06(수)		09.12(목)	09.26(목)	09.17(화) ~ 09.18(수)
2024년 10월	10.01(화)	10.31(목)	11.07(목)	12.11(수)	10.11(금)	10.31(목)		
2024년 11월	11.01(금)	11.30(토)	12.12(목)	2025.01.08(수)	11.28(목)	11.14(목)		11.06(수) ~ 11.07(목)
2024년 12월	12.01(일)	12.31(화)	2025.01.09(목)	2025.02.05(수)		12.12(목)	12.24(화)	12.17(화) ~ 12.18(수)

레포 거래잔액 및 MMF 잔고 추이

단위 : 조 원

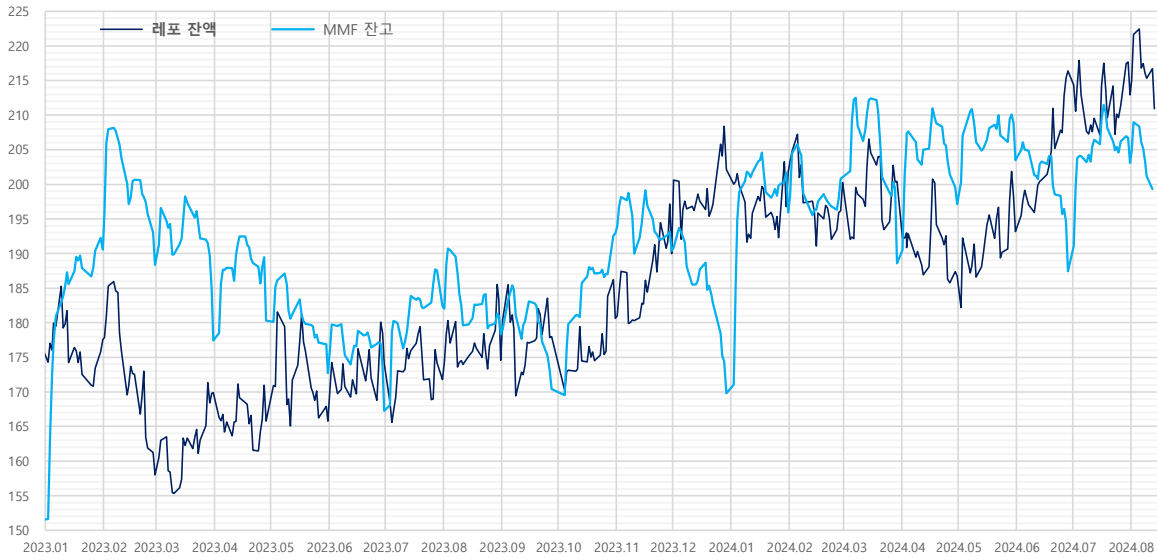

해당연월	월말일 MMF 증감내역		
	MMF	전월대비	전월대비
2024.07.31	203.1	-3.7	15.6
2024.06.28	187.4	-7.1	-16.1
2024.05.31	203.5	-5.4	6.3
2024.04.30	197.1	-2.4	8.5
2024.03.29	188.6	-10.9	-12.4
2024.02.29	201.0	0.2	5.1
2024.01.31	195.9	-5.8	26.1
2023.12.29	169.8	-4.6	-20.6
2023.11.30	190.4	-2.8	-2.5
2023.10.31	192.9	0.3	22.5
2023.09.27	170.4	-2.6	-7.9
2023.08.31	178.3	-2.7	-4.0
2023.07.31	182.4	-5.2	15.1
2023.06.30	167.3	-6.3	-5.4
2023.05.31	172.7	-4.2	-7.6
2023.04.28	180.3	-9.1	2.9
2023.03.31	177.4	-7.4	-10.9
2023.02.28	188.4	-4.7	-2.2
2023.01.31	190.6	-1.6	39.0
2022.12.30	151.5	-5.6	-3.3
2022.11.30	154.8	-3.4	6.3
2022.10.31	148.5	-3.1	6.4
2022.09.30	142.1	-6.4	-10.9
2022.08.31	153.0	-3.7	-0.6
2022.07.29	153.6	-5.2	7.4
2022.06.30	146.2	-5.5	-10.5
2022.05.31	156.6	-1.7	-6.7
2022.04.29	163.4	-6.1	10.4
2022.03.31	153.0	-5.7	-1.2
2022.02.28	154.2	-6.6	-3.8
2022.01.28	158.0	3.8	22.5

자료 : 금융투자협회, 메탁결제원

단기금융시장 금리 추이



기준금리 추이				단위 : %P
2024년	2023년	2022년	2021년	
11.28(목)	-	11.30(목)	3.50% (동결)	11.24(목) 3.25% (▲0.25)
10.11(금)	-	10.19(목)	3.50% (동결)	10.12(수) 3.00% (▲0.50)
08.22(목)	-	08.24(목)	3.50% (동결)	08.25(목) 2.50% (▲0.25)
07.11(목)	3.50% (동결)	07.13(목)	3.50% (동결)	07.13(수) 2.25% (▲0.50)
05.23(목)	3.50% (동결)	05.25(목)	3.50% (동결)	05.26(목) 1.75% (▲0.25)
04.12(금)	3.50% (동결)	04.11(화)	3.50% (동결)	04.14(목) 1.50% (▲0.25)
02.22(목)	3.50% (동결)	02.23(목)	3.50% (동결)	02.25(목) 0.50% (동결)
01.11(목)	3.50% (동결)	01.13(금)	3.50% (▲0.25)	01.15(금) 0.50% (동결)

자료 : 한국은행

당일지준 및 적수 추이

단위 : 억 원

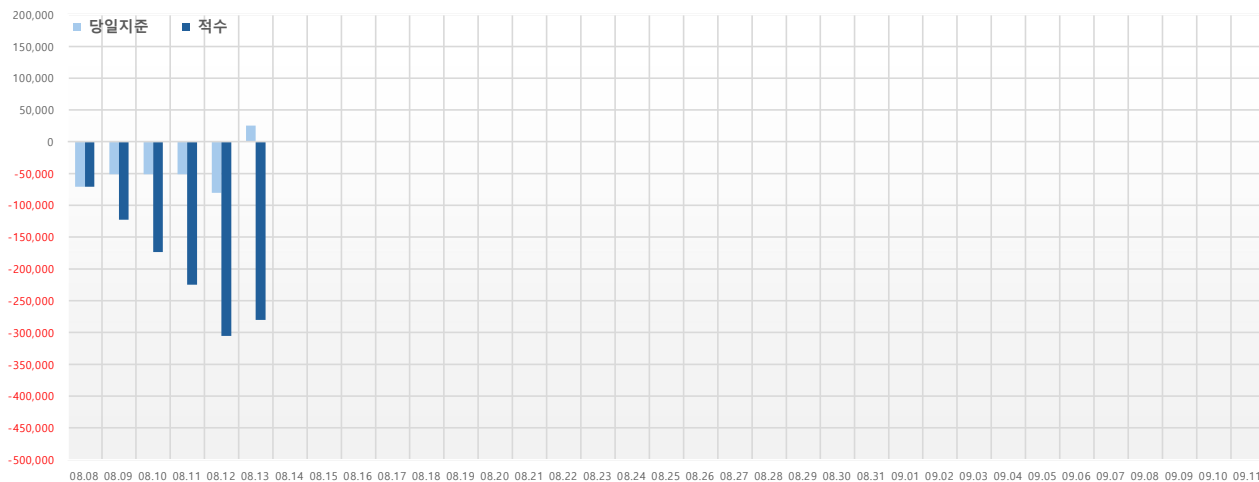

	당일지준	적수
08.08(목)	-70,909	-70,909
08.09(금)	-51,344	-122,329
08.10(토)	-51,344	-173,673
08.11(일)	-51,344	-225,017
08.12(월)	-80,547	-305,606
08.13(화)	25,421	-280,187
08.14(수)		
08.15(목)		
08.16(금)		
08.17(토)		
08.18(일)		
08.19(월)		
08.20(화)		
08.21(수)		
08.22(목)		
08.23(금)		
08.24(토)		
08.25(일)		
08.26(월)		
08.27(화)		
08.28(수)		
08.29(목)		
08.30(금)		
08.31(토)		
09.01(일)		
09.02(월)		
09.03(화)		
09.04(수)		
09.05(목)		
09.06(금)		
09.07(토)		
09.08(일)		
09.09(월)		
09.10(화)		
09.11(수)		