

레포 시장동향

◎ 전일

공모주 청약자금 유출입 혼재하였으며, 장 초반 다소 타이트한 모습 보였으나 추가 자금 유입되며 무난한 흐름 이어졌음.

◎ 금일

공자기금 유입되어 청약 환불 및 건보자금 이탈 영향 크지 않았으며, 은행권 매수 규모에 따라 수급 분위기 가변적일 것으로 예상.

지준 증감 요인

단위 : 억 원

2024.10.21 (월)				2024.10.22 (화)			
재정 및 기타		11,000		재정 및 국고			20,000
공자기금		5,000		통안계정만기(28일)			3,000
기타		1,000		통안채 만기(91일)			3,900
				공자기금			15,000
세입 및 기타		-11,000		세입 및 기타			-25,000
국고채 납입(50년)		-5,000		통안계정(28일)			-3,000
				통안채 발행(91일)			-8,000
				국고채 납입(10년)			-15,000
전일 기준	지준	6,212	적수	129,539	금일 예상	지준	-3,000
						적수	127,000

Market Data

단위 : 조 원

	레포 거래잔액	MMF 잔고	레포금리	콜금리(C2)	KOFR	기준금리	CD(91일)	국고채(3년)	국고채(5년)
2024.10.15(화)	219.3	193.9	3.27%	3.291%	3.288%	3.25%	3.40%	2.906%	2.963%
2024.10.16(수)	220.5	198.1	3.27%	3.282%	3.287%		3.40%	2.880%	2.924%
2024.10.17(목)	223.4	198.6	3.25%	3.278%	3.269%		3.39%	2.897%	2.946%
2024.10.18(금)	221.5	199.1	3.26%	3.278%	3.278%		3.39%	2.908%	2.971%
2024.10.21(월)	216.6		3.26%	3.264%	3.279%		3.39%	2.902%	2.963%

한국은행 기준금리 추이

단위 : %P

2024.10.11(금)	3.25% (▼0.25)	2024.05.23(목)	3.50% (동 결)	2024.01.11(목)	3.50% (동 결)	2023.08.24(목)	3.50% (동 결)	2023.04.11(화)	3.50% (동 결)
2024.08.22(목)	3.50% (동 결)	2024.04.12(금)	3.50% (동 결)	2023.11.30(목)	3.50% (동 결)	2023.07.13(목)	3.50% (동 결)	2023.02.23(목)	3.50% (동 결)
2024.07.11(목)	3.50% (동 결)	2024.02.22(목)	3.50% (동 결)	2023.10.19(목)	3.50% (동 결)	2023.05.25(목)	3.50% (동 결)	2023.01.13(금)	3.50% (▲0.25)

한국은행 공개시장운영 잔액

단위 : 조 원

◎ RP매각

입찰일	입찰시간	기일	만기일	응찰액	금리	낙찰액	낙찰률	회차번호
2024.10.17(목)	14:00~14:10	7	2024.10.24(목)	40.34	3.25%	2.00	5.0%	2024-054-007

◎ 통화안정결제예치금

입찰일	입찰시간	기일	만기일	예정액	응찰금액	낙찰금리	낙찰액	회차번호
2024.09.24(화)	14:00~14:10	28	2024.10.22(화)	0.30	1.29	3.45%	0.30	2024-0035-0028
2024.10.02(수)	14:00~14:10	27	2024.10.29(화)	0.50	1.30	3.40%	0.50	2024-0036-0027
2024.10.15(화)	14:00~14:10	28	2024.11.12(화)	0.30	0.78	3.20%	0.30	2024-0038-0028

청약 정보

구분	청약명	업체	모집일	환불일	추간사/인수사(증거금)
공모주	웨이비스	반도체 및 응용 모듈 개발 기업	2024.10.17(목) ~ 2024.10.18(금)	2024.10.22(화)	대신(3.15조)
실권주	경남제약	일반의약품 전문 기업	2024.10.17(목) ~ 2024.10.18(금)	2024.10.22(화)	SK(1,794억)
공모주	성우	이차전지 기업	2024.10.21(월) ~ 2024.10.22(화)	2024.10.24(목)	한투(1,448억)
공모주	유진스팩11호	기업인수목적회사	2024.10.22(화) ~ 2024.10.23(수)	2024.10.25(금)	유진
공모주	에이릭스	드론·로봇 에듀테크 전문 기업	2024.10.23(수) ~ 2024.10.24(목)	2024.10.28(월)	한투
공모주	탑런토탈솔루션	차량용 부품 제조 기업	2024.10.23(수) ~ 2024.10.24(목)	2024.10.28(월)	KB
공모주	에어레인	기체분리막 솔루션 전문 기업	2024.10.24(목) ~ 2024.10.25(금)	2024.10.29(화)	신영
공모주	에이치이엠파마	마이크로바이옴 헬스케어 기업	2024.10.24(목) ~ 2024.10.25(금)	2024.10.29(화)	신한

관련 정보

지준일	2024.11.06(수)	금통위	2024.11.28(목)	FOMC	2024.11.06(수) ~ 2024.11.07(목)	한국은행	http://www.bok.or.kr
· 자본시장연구원, 포스트 LIBOR 시대의 글로벌 지표금리 체제와 국내 시사점 (2024.06.24)						경제통계시스템	https://ecos.bok.or.kr
· 한국은행, 2024년 공개시장운영 대상기관 선정 관련 안내 (2024.06.11)						무위험지표금리	https://www.kofr.kr
· 한국은행, 공개시장운영 대상기관 확대 및 제도 개선 (2024.01.25)						증권정보포털	https://seibro.or.kr
· 한국은행, 대출제도 개편 방향 (2023.07.27)						금융투자협회	https://kofiabond.or.kr

지준 계산-적립기간, 금통위 및 FOMC

	지준 계산기간		지준 적립기간		금통위			FOMC
	시작일	마감일	시작일	마감일	통화정책방향 결정회의	정기회의	금융안정회의	
2024년 1월	01.01(월)	01.31(수)	02.08(목)	03.06(수)	01.11(목)	01.25(목)		01.30(화) ~ 01.31(수)
2024년 2월	02.01(목)	02.29(목)	03.07(목)	04.10(수)	02.22(목)	02.08(목)		
2024년 3월	03.01(금)	03.31(일)	04.11(목)	05.08(수)		03.14(목)	03.28(목)	03.19(화) ~ 03.20(수)
2024년 4월	04.01(월)	04.30(화)	05.09(목)	06.05(수)	04.12(금)	04.25(목)		04.30(화) ~ 05.01(수)
2024년 5월	05.01(수)	05.31(금)	06.06(목)	07.10(수)	05.23(목)	05.09(목)		
2024년 6월	06.01(토)	06.30(일)	07.11(목)	08.07(수)		06.13(목)	06.26(수)	06.11(화) ~ 06.12(수)
2024년 7월	07.01(월)	07.31(수)	08.08(목)	09.11(수)	07.11(목)	07.18(목)		07.30(화) ~ 07.31(수)
2024년 8월	08.01(목)	08.31(토)	09.12(목)	10.09(수)	08.22(목)	08.08(목)		
2024년 9월	09.01(일)	09.30(월)	10.10(목)	06.11(화)		09.12(목)	09.26(목)	09.17(화) ~ 09.18(수)
2024년 10월	10.01(화)	10.31(목)	11.07(목)	12.11(수)	10.11(금)	10.31(목)		
2024년 11월	11.01(금)	11.30(토)	12.12(목)	2025.01.08(수)	11.28(목)	11.14(목)		11.06(수) ~ 11.07(목)
2024년 12월	12.01(일)	12.31(화)	2025.01.09(목)	2025.02.05(수)		12.12(목)	12.24(화)	12.17(화) ~ 12.18(수)

레포 거래잔액 및 MMF 잔고 추이

단위 : 조 원

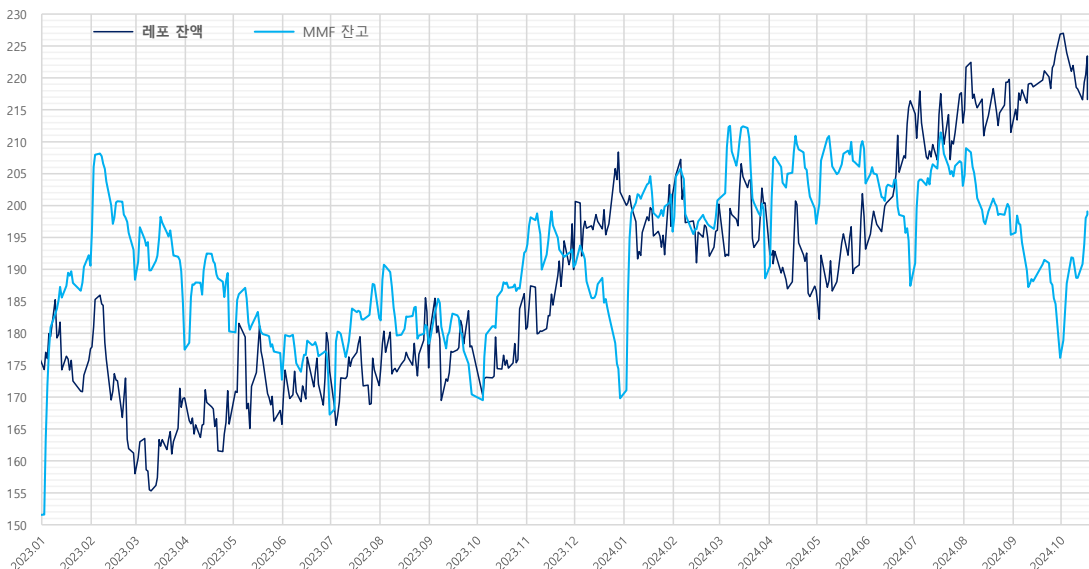

해당연월	MMF	월말일 MMF 증감내역	
		전일대비	전월대비
2024.09.30	176.2	-8.4	-19.3
2024.08.30	195.4	-4.3	-7.6
2024.07.31	203.1	-3.7	15.6
2024.06.28	187.4	-7.1	-16.1
2024.05.31	203.5	-5.4	6.3
2024.04.30	197.1	-2.4	8.5
2024.03.29	188.6	-10.9	-12.4
2024.02.29	201.0	0.2	5.1
2024.01.31	195.9	-5.8	26.1
2023.12.29	169.8	-4.6	-20.6
2023.11.30	190.4	-2.8	-2.5
2023.10.31	192.9	0.3	22.5
2023.09.27	170.4	-2.6	-7.9
2023.08.31	178.3	-2.7	-4.0
2023.07.31	182.4	-5.2	15.1
2023.06.30	167.3	-6.3	-5.4
2023.05.31	172.7	-4.2	-7.6
2023.04.28	180.3	-9.1	2.9
2023.03.31	177.4	-7.4	-10.9
2023.02.28	188.4	-4.7	-2.2
2023.01.31	190.6	-1.6	39.0
2022.12.30	151.5	-5.6	-3.3
2022.11.30	154.8	-3.4	6.3
2022.10.31	148.5	-3.1	6.4
2022.09.30	142.1	-6.4	-10.9
2022.08.31	153.0	-3.7	-0.6
2022.07.29	153.6	-5.2	7.4
2022.06.30	146.2	-5.5	-10.5
2022.05.31	156.6	-1.7	-6.7
2022.04.29	163.4	-6.1	10.4
2022.03.31	153.0	-5.7	-1.2
2022.02.28	154.2	-6.6	-3.8
2022.01.28	158.0	3.8	22.5

자료 : 금융투자협회, 예탁결제원

단기금융시장 금리 추이

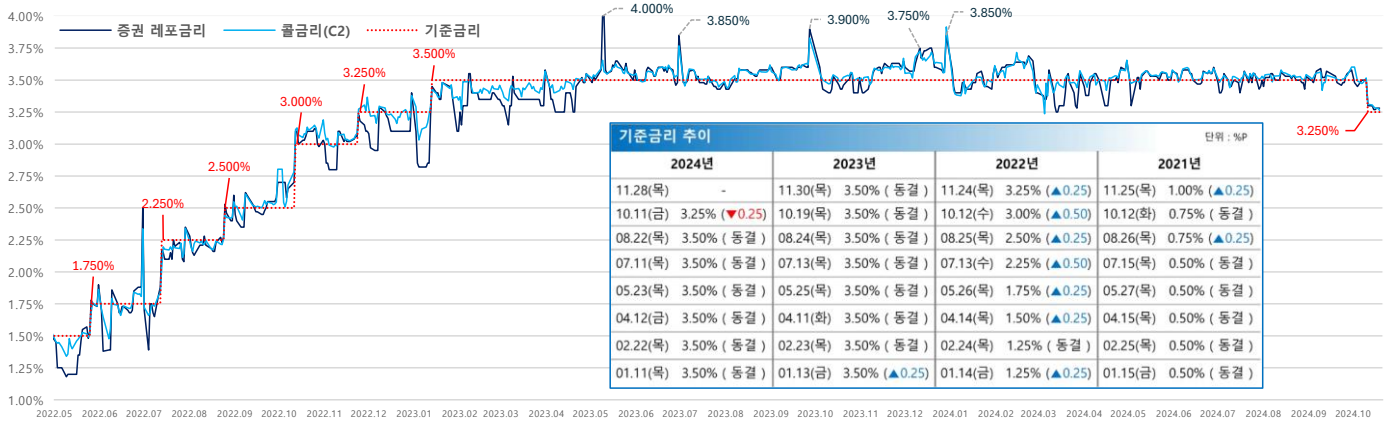

기준금리 추이				단위 : %P
2024년	2023년	2022년	2021년	
11.28(목)	-	11.30(목) 3.50% (동결)	11.24(목) 3.25% (▲0.25)	11.25(목) 1.00% (▲0.25)
10.11(금)	3.25% (▼0.25)	10.19(목) 3.50% (동결)	10.12(수) 3.00% (▲0.50)	10.12(화) 0.75% (동결)
08.22(목)	3.50% (동결)	08.24(목) 3.50% (동결)	08.25(목) 2.50% (▲0.25)	08.26(목) 0.75% (▲0.25)
07.11(목)	3.50% (동결)	07.13(목) 3.50% (동결)	07.13(수) 2.25% (▲0.50)	07.15(목) 0.50% (동결)
05.23(목)	3.50% (동결)	05.25(목) 3.50% (동결)	05.26(목) 1.75% (▲0.25)	05.27(목) 0.50% (동결)
04.12(금)	3.50% (동결)	04.11(화) 3.50% (동결)	04.14(목) 1.50% (▲0.25)	04.15(목) 0.50% (동결)
02.22(목)	3.50% (동결)	02.23(목) 3.50% (동결)	02.24(목) 1.25% (동결)	02.25(목) 0.50% (동결)
01.11(목)	3.50% (동결)	01.13(금) 3.50% (▲0.25)	01.14(금) 1.25% (▲0.25)	01.15(금) 0.50% (동결)

자료 : 한국은행

당일지준 및 적수 추이

단위 : 억 원

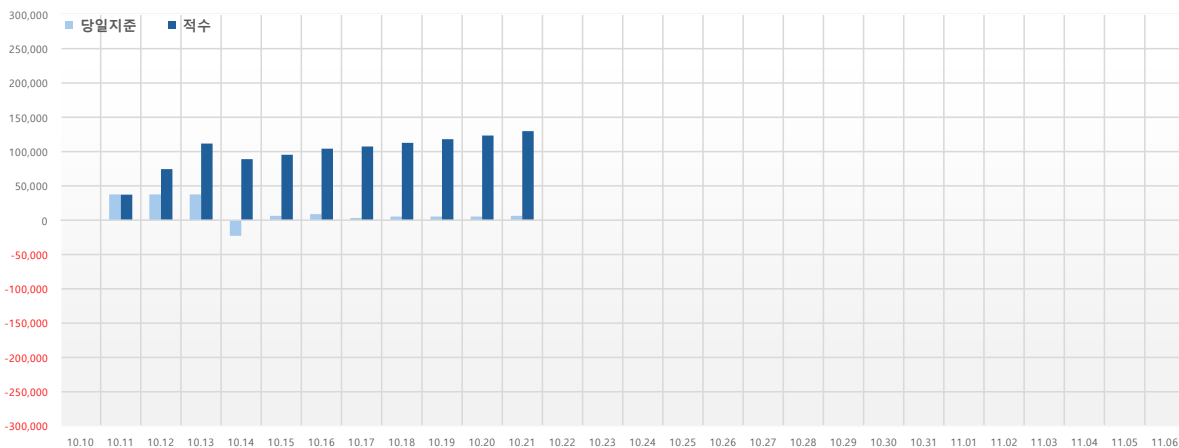

당일지준	적수
10.10(목)	-309
10.11(금)	37,373
10.12(토)	37,373
10.13(일)	37,373
10.14(월)	-22,880
10.15(화)	6,262
10.16(수)	8,976
10.17(목)	3,160
10.18(금)	5,340
10.19(토)	5,340
10.20(일)	5,340
10.21(월)	6,212
10.22(화)	
10.23(수)	
10.24(목)	
10.25(금)	
10.26(토)	
10.27(일)	
10.28(월)	
10.29(화)	
10.30(수)	
10.31(목)	
11.01(금)	
11.02(토)	
11.03(일)	
11.04(월)	
11.05(화)	
11.06(수)	