

레포 시장동향

◎ 전일
장 초반부터 은행권 매수에 적극적으로 나서 부가세 납부 관련 자금 이탈했음에도 조달여건 대체로 양호한 모습을 보임.

◎ 금일
부가세 본납에 상응하는 국고금 유입되어 유동성 크게 개선되었음. 은행권 운용폭 축소되었으며, 공모주 청약 진행 상황에 따라 증권사 추가 조달 발생할 전망.

지준 증감 요인

단위 : 억 원

2024.10.28 (월)				2024.10.29 (화)					
재정 및 기타		12,000		통안계정 만기(27일)			5,000		
				통안채 만기(91일)			5,000		
				공자기금			12,000		
				국고여유자금			109,000		
				재정 및 기타			13,000		
통안채 발행(91일), 낙찰할인율 3.010%		-8,000		통안계정(28일)			-2,000		
부가세 선납 및 기타		-38,000		국고채 발행(5년)			-12,000		
				부가세 본납 및 기타			-190,000		
전일 기준	지준	13,906	적수	328,148	금일 예상	지준	-46,000	적수	282,000

Market Data

단위 : 조 원

	레포 거래잔액	MMF 잔고	레포금리	콜금리(C2)	KOFR	기준금리	CD(91일)	국고채(3년)	국고채(5년)
2024.10.22(화)	218.5	199.0	3.25%	3.264%	3.269%	3.25%	3.40%	2.943%	3.014%
2024.10.23(수)	218.9	199.9	3.25%	3.270%	3.269%		3.40%	2.936%	3.011%
2024.10.24(목)	219.8	198.8	3.26%	3.276%	3.278%		3.40%	2.891%	2.956%
2024.10.25(금)	219.3	197.1	3.28%	3.283%	3.296%		3.40%	2.882%	2.941%
2024.10.28(월)	219.6		3.27%	3.277%	3.287%		3.41%	2.932%	3.008%

한국은행 기준금리 추이

단위 : %P

2024.10.11(금)	3.25% (▼0.25)	2024.05.23(목)	3.50% (동결)	2024.01.11(목)	3.50% (동결)	2023.08.24(목)	3.50% (동결)	2023.04.11(화)	3.50% (동결)
2024.08.22(목)	3.50% (동결)	2024.04.12(금)	3.50% (동결)	2023.11.30(목)	3.50% (동결)	2023.07.13(목)	3.50% (동결)	2023.02.23(목)	3.50% (동결)
2024.07.11(목)	3.50% (동결)	2024.02.22(목)	3.50% (동결)	2023.10.19(목)	3.50% (동결)	2023.05.25(목)	3.50% (동결)	2023.01.13(금)	3.50% (▲0.25)

한국은행 공개시장운영 잔액

단위 : 조 원

◎ RP매각

입찰일	입찰시간	기일	만기일	응찰액	금리	낙찰액	낙찰률	회차번호
2024.10.24(목)	14:00~14:10	7	2024.10.31(목)	44.02	3.25%	2.50	5.7%	2024-055-007

◎ 통화안정계정예치금

입찰일	입찰시간	기일	만기일	예정액	응찰금액	낙찰금리	낙찰액	회차번호
2024.10.02(수)	14:00~14:10	27	2024.10.29(화)	0.50	1.30	3.40%	0.50	2024-0036-0027
2024.10.15(화)	14:00~14:10	28	2024.11.12(화)	0.30	0.78	3.20%	0.30	2024-0038-0028
2024.10.22(화)	14:00~14:10	28	2024.11.19(화)	0.30	0.62	3.20%	0.30	2024-0039-0028

청약 정보

구분	청약명	업체	모집일	환불일	주간사/인수사(증거금)
공모주	에어레인	기체분리막 솔루션 전문 기업	2024.10.24(목) ~ 2024.10.25(금)	2024.10.29(화)	신영(1.44조)
공모주	에이치이엠파마	마이크로바이옴 헬스케어 기업	2024.10.24(목) ~ 2024.10.25(금)	2024.10.29(화)	신한(1.35조)
공모주	토모큐브	기타 광학기기 제조 기업	2024.10.28(월) ~ 2024.10.29(화)	2024.10.31(목)	대신증권(173억)
공모주	더본코리아(유가)	글로벌 외식 운영 및 컨설팅 기업	2024.10.28(월) ~ 2024.10.29(화)	2024.10.31(목)	한투(3,345억), NH증권(1,648억)

관련 정보

지준일	2024.11.06(수)	금통위	2024.11.28(목)	FOMC	2024.11.06(수) ~ 2024.11.07(목)	한국은행	http://www.bok.or.kr		
· 자본시장연구원, 포스트 LIBOR 시대의 글로벌 지표금리 체제와 국내 시사점 (2024.06.24)							www.kcmi.re.kr/publications/pub_detail_view?year=2024&zcd=002001016&zno=1792&cno=6356	경제통계시스템	https://ecos.bok.or.kr
· 한국은행, 2024년 공개시장운영 대상기관 선정 관련 안내 (2024.06.11)							www.bok.or.kr/portal/bbs/P0001773/view.do?nttld=10084595&menuNo=200295	무위험지표금리	https://www.kofr.kr
· 한국은행, 공개시장운영 대상기관 확대 및 제도 개선 (2024.01.25)							www.bok.or.kr/portal/bbs/P0000559/view.do?nttld=10082072&menuNo=200690	증권정보포털	https://seibro.or.kr
· 한국은행, 대출제도 개편 방향 (2023.07.27)							www.bok.or.kr/portal/bbs/P0000559/view.do?nttld=10078655&menuNo=200690	금융투자협회	https://kofiabond.or.kr

지준 계산-적립기간, 금통위 및 FOMC

	지준 계산기간		지준 적립기간		금통위			FOMC
	시작일	마감일	시작일	마감일	통화정책방향 결정회의	정기회의	금융안정회의	
2024년 1월	01.01(월)	01.31(수)	02.08(목)	03.06(수)	01.11(목)	01.25(목)		01.30(화) ~ 01.31(수)
2024년 2월	02.01(목)	02.29(목)	03.07(목)	04.10(수)	02.22(목)	02.08(목)		
2024년 3월	03.01(금)	03.31(일)	04.11(목)	05.08(수)		03.14(목)	03.28(목)	03.19(화) ~ 03.20(수)
2024년 4월	04.01(월)	04.30(화)	05.09(목)	06.05(수)	04.12(금)	04.25(목)		04.30(화) ~ 05.01(수)
2024년 5월	05.01(수)	05.31(금)	06.06(목)	07.10(수)	05.23(목)	05.09(목)		
2024년 6월	06.01(토)	06.30(일)	07.11(목)	08.07(수)		06.13(목)	06.26(수)	06.11(화) ~ 06.12(수)
2024년 7월	07.01(월)	07.31(수)	08.08(목)	09.11(수)	07.11(목)	07.18(목)		07.30(화) ~ 07.31(수)
2024년 8월	08.01(목)	08.31(토)	09.12(목)	10.09(수)	08.22(목)	08.08(목)		
2024년 9월	09.01(일)	09.30(월)	10.10(목)	06.11(화)		09.12(목)	09.26(목)	09.17(화) ~ 09.18(수)
2024년 10월	10.01(화)	10.31(목)	11.07(목)	12.11(수)	10.11(금)	10.31(목)		
2024년 11월	11.01(금)	11.30(토)	12.12(목)	2025.01.08(수)	11.28(목)	11.14(목)		11.06(수) ~ 11.07(목)
2024년 12월	12.01(일)	12.31(화)	2025.01.09(목)	2025.02.05(수)		12.12(목)	12.24(화)	12.17(화) ~ 12.18(수)

레포 거래잔액 및 MMF 잔고 추이

단위 : 조 원

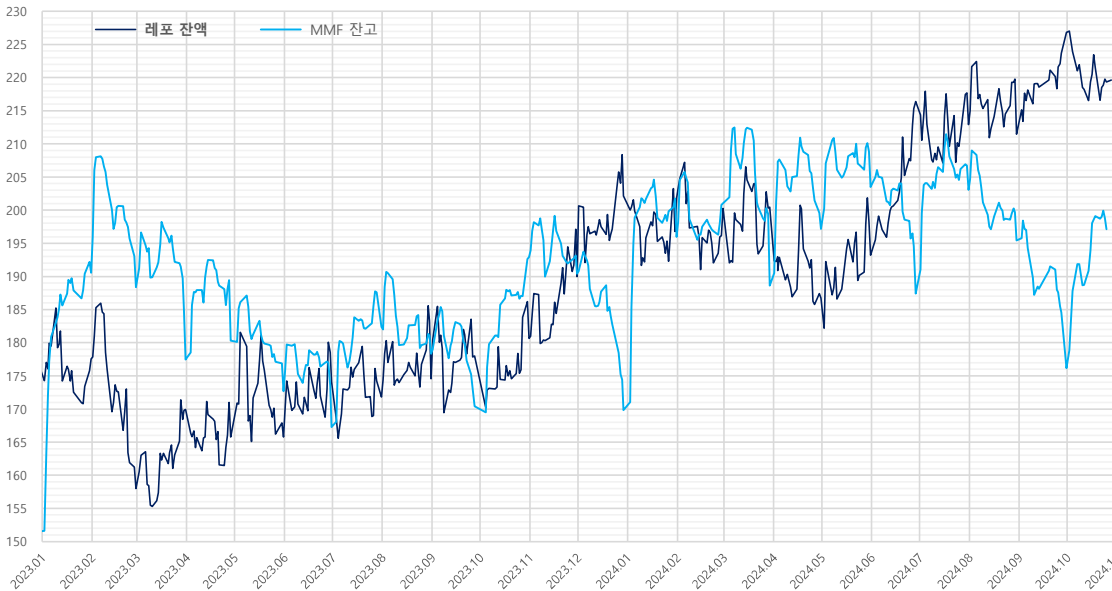

해당연월	월말일 MMF 증감내역		
	MMF	전월대비	전전월대비
2024.09.30	176.2	-8.4	-19.3
2024.08.30	195.4	-4.3	-7.6
2024.07.31	203.1	-3.7	15.6
2024.06.28	187.4	-7.1	-16.1
2024.05.31	203.5	-5.4	6.3
2024.04.30	197.1	-2.4	8.5
2024.03.29	188.6	-10.9	-12.4
2024.02.29	201.0	0.2	5.1
2024.01.31	195.9	-5.8	26.1
2023.12.29	169.8	-4.6	-20.6
2023.11.30	190.4	-2.8	-2.5
2023.10.31	192.9	0.3	22.5
2023.09.27	170.4	-2.6	-7.9
2023.08.31	178.3	-2.7	-4.0
2023.07.31	182.4	-5.2	15.1
2023.06.30	167.3	-6.3	-5.4
2023.05.31	172.7	-4.2	-7.6
2023.04.28	180.3	-9.1	2.9
2023.03.31	177.4	-7.4	-10.9
2023.02.28	188.4	-4.7	-2.2
2023.01.31	190.6	-1.6	39.0
2022.12.30	151.5	-5.6	-3.3
2022.11.30	154.8	-3.4	6.3
2022.10.31	148.5	-3.1	6.4
2022.09.30	142.1	-6.4	-10.9
2022.08.31	153.0	-3.7	-0.6
2022.07.29	153.6	-5.2	7.4
2022.06.30	146.2	-5.5	-10.5
2022.05.31	156.6	-1.7	-6.7
2022.04.29	163.4	-6.1	10.4
2022.03.31	153.0	-5.7	-1.2
2022.02.28	154.2	-6.6	-3.8
2022.01.28	158.0	3.8	22.5

자료 : 금융투자협회, 예탁결제원

단기금융시장 금리 추이

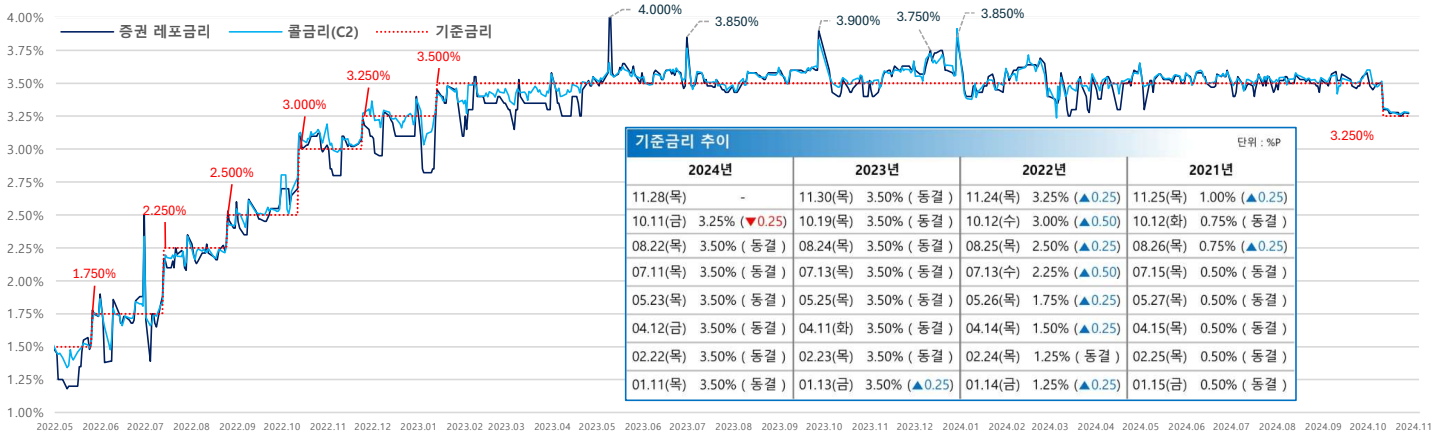

기준금리 추이				단위 : %P			
2024년	2023년	2022년	2021년				
11.28(목)	-	11.30(목)	3.50% (동결)	11.24(목)	3.25% (▲0.25)	11.25(목)	1.00% (▲0.25)
10.11(금)	3.25% (▼0.25)	10.19(목)	3.50% (동결)	10.12(수)	3.00% (▲0.50)	10.12(화)	0.75% (동결)
08.22(목)	3.50% (동결)	08.24(목)	3.50% (동결)	08.25(목)	2.50% (▲0.25)	08.26(목)	0.75% (▲0.25)
07.11(목)	3.50% (동결)	07.13(목)	3.50% (동결)	07.13(수)	2.25% (▲0.50)	07.15(목)	0.50% (동결)
05.23(목)	3.50% (동결)	05.25(목)	3.50% (동결)	05.26(목)	1.75% (▲0.25)	05.27(목)	0.50% (동결)
04.12(금)	3.50% (동결)	04.11(화)	3.50% (동결)	04.14(목)	1.50% (▲0.25)	04.15(목)	0.50% (동결)
02.22(목)	3.50% (동결)	02.23(목)	3.50% (동결)	02.24(목)	1.25% (동결)	02.25(목)	0.50% (동결)
01.11(목)	3.50% (동결)	01.13(금)	3.50% (▲0.25)	01.14(금)	1.25% (▲0.25)	01.15(금)	0.50% (동결)

자료 : 한국은행

당일지준 및 적수 추이

단위 : 억 원

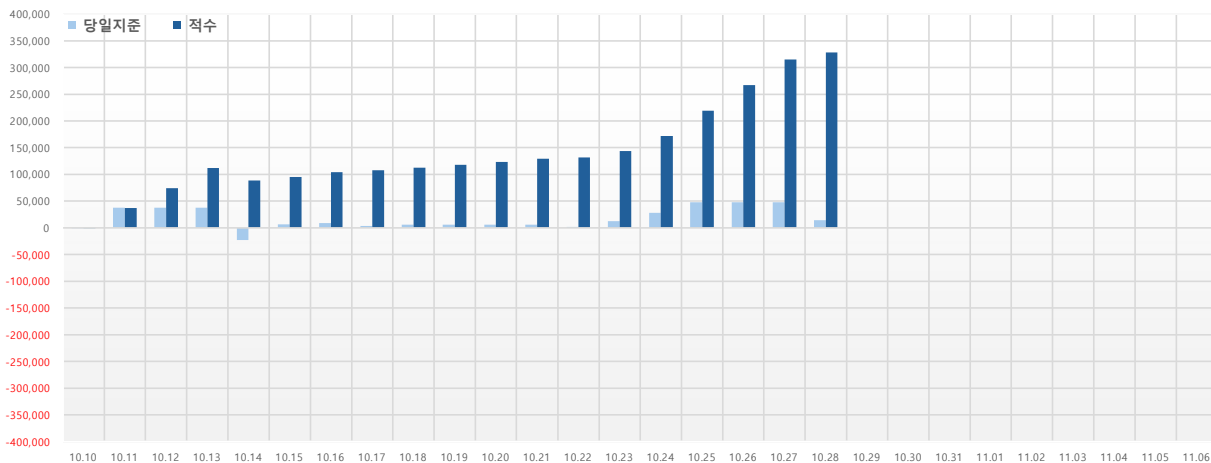

당일지준	적수	
10.10(목)	-309	-309
10.11(금)	37,373	37,051
10.12(토)	37,373	74,424
10.13(일)	37,373	111,797
10.14(월)	-22,880	88,890
10.15(화)	6,262	95,151
10.16(수)	8,976	104,129
10.17(목)	3,160	107,302
10.18(금)	5,340	112,643
10.19(토)	5,340	117,983
10.20(일)	5,340	123,323
10.21(월)	6,212	129,539
10.22(화)	1,973	131,507
10.23(수)	12,384	143,891
10.24(목)	27,991	171,883
10.25(금)	47,724	219,334
10.26(토)	47,724	267,058
10.27(일)	47,724	314,782
10.28(월)	13,906	328,148
10.29(화)		
10.30(수)		
10.31(목)		
11.01(금)		
11.02(토)		
11.03(일)		
11.04(월)		
11.05(화)		
11.06(수)		