

레포 시장동향

- ◎ 전일
국고/공자기금 환수 영향으로 유동성 축소되었으며, 조달금리 소폭 상승하였음. 장 중 추가 매수 많지 않아 막판까지 조달 정체되었음.
- ◎ 금일
한은RP 매입분 크게 빠져나가며 기준 및 전체 자금 부족세 심화 될 전망. 금리 수준에 따라 장 중 은행권 움직임 가변적일 것으로 예상됨.

기준 증감 요인

단위 : 억 원

2024.11.21 (목)				2024.11.22 (금)					
재정 및 기타		29,000		재정 및 기타		26,000			
한은RP매각 만기(7일)		2,000		국고채 조기환매		30,000			
통안채 중도환매		11,700							
국고여유자금 환수		-6,000		세입 및 기타		-26,000			
세입 및 기타		-20,000		한은RP매입 만기(14일)		-90,000			
한은RP매각(7일)		-2,000		국고여유자금 환수		-4,000			
통안채 발행(3년)		-12,000							
공자기금 환수		-30,000							
전일 기준	기준	16,087	적수	206,721	금일 예상	기준	-48,000	적수	159,000

Market Data

단위 : 조 원

	레포 거래잔액	MMF 잔고	레포금리	콜금리(C2)	KOFR	기준금리	CD(91일)	국고채(3년)	국고채(5년)
2024.11.15(금)	217.6	201.7	3.26%	3.264%	3.278%	3.25%	3.44%	2.941%	2.991%
2024.11.18(월)	217.4	202.5	3.25%	3.267%	3.269%		3.44%	2.915%	2.967%
2024.11.19(화)	218.5	202.3	3.25%	3.262%	3.269%		3.44%	2.889%	2.937%
2024.11.20(수)	219.1	201.7	3.24%	3.266%	3.260%		3.44%	2.873%	2.920%
2024.11.21(목)	221.1		3.26%	3.271%	3.280%		3.44%	2.829%	2.883%

한국은행 기준금리 추이

단위 : %P

2024.10.11(금)	3.25% (▼0.25)	2024.05.23(목)	3.50% (동 결)	2024.01.11(목)	3.50% (동 결)	2023.08.24(목)	3.50% (동 결)	2023.04.11(화)	3.50% (동 결)
2024.08.22(목)	3.50% (동 결)	2024.04.12(금)	3.50% (동 결)	2023.11.30(목)	3.50% (동 결)	2023.07.13(목)	3.50% (동 결)	2023.02.23(목)	3.50% (동 결)
2024.07.11(목)	3.50% (동 결)	2024.02.22(목)	3.50% (동 결)	2023.10.19(목)	3.50% (동 결)	2023.05.25(목)	3.50% (동 결)	2023.01.13(금)	3.50% (▲0.25)

한국은행 공개시장운영 잔액

단위 : 조 원

◎ RP매입								
입찰일	입찰시간	기일	만기일	응찰액	금리	낙찰액	낙찰률	회차번호
2024.11.08(금)	14:00~14:10	14	2024.11.22(금)	9.00	3.25%	9.00	100.0%	2024-058-014

◎ RP매각								
입찰일	입찰시간	기일	만기일	응찰액	금리	낙찰액	낙찰률	회차번호
2024.11.21(목)	14:00~14:10	7	2024.11.28(목)	3.10	3.25%	0.20	6.5%	2024-060-007

◎ 통화안정계정예치금								
입찰일	입찰시간	기일	만기일	예정액	응찰금액	낙찰금리	낙찰액	회차번호
2024.10.29(화)	14:00~14:10	28	2024.11.26(화)	0.20	0.52	3.20%	0.20	2024-0040-0028
2024.11.12(화)	14:00~14:10	28	2024.12.10(화)	0.10	0.32	3.20%	0.10	2024-0041-0028
2024.11.19(화)	14:00~14:10	28	2024.12.17(화)	0.10	0.43	3.20%	0.10	2024-0042-0028

청약 정보

구분	청약명	업체	모집일	환불일	주간사/인수사(증거금)
공모주	키움스팩11호	기업인수목적회사	2024.12.02(월) ~ 2024.12.03(화)	2024.12.05(목)	키움증권
공모주	케이비스팩31호	기업인수목적회사	2024.12.02(월) ~ 2024.12.03(화)	2024.12.05(목)	KB증권

관련 정보

기준일	2024.12.11(수)	금통위	2024.11.28(목)	FOMC	2024.12.17(화) ~ 2024.12.18(수)	한국은행	http://www.bok.or.kr
한국은행, 2025년 금융통화위원회 정기회의 개최 및 의사록 공개 예정일정 (2024.10.31)	www.bok.or.kr/portal/bbs/B0000502/view.do?menuNo=201265&nttid=10087747	경제통계시스템	https://ecos.bok.or.kr				
한국은행, 2024년 공개시장운영 대상기관 선정 관련 안내 (2024.06.11)	www.bok.or.kr/portal/bbs/P0001773/view.do?nttid=10084595&menuNo=200295	무위험지표금리	https://www.kofr.kr				
한국은행, 공개시장운영 대상기관 확대 및 제도 개선 (2024.01.25)	www.bok.or.kr/portal/bbs/P0000559/view.do?nttid=10082072&menuNo=200690	증권정보포털	https://seibro.or.kr				
한국은행, 대출제도 개편 방향 (2023.07.27)	www.bok.or.kr/portal/bbs/P0000559/view.do?nttid=10078655&menuNo=200690	금융투자협회	https://kofiabond.or.kr				

기준 계산-적립기간, 금통위 및 FOMC

	기준 계산기간		기준 적립기간		금통위			FOMC
	시작일	마감일	시작일	마감일	통화정책방향 결정회의	정기회의	금융안정회의	
2024년 1월	01.01(월)	01.31(수)	02.08(목)	03.06(수)	01.11(목)	01.25(목)		01.30(화) ~ 01.31(수)
2024년 2월	02.01(목)	02.29(목)	03.07(목)	04.10(수)	02.22(목)	02.08(목)		
2024년 3월	03.01(금)	03.31(일)	04.11(목)	05.08(수)		03.14(목)	03.28(목)	03.19(화) ~ 03.20(수)
2024년 4월	04.01(월)	04.30(화)	05.09(목)	06.05(수)	04.12(금)	04.25(목)		04.30(화) ~ 05.01(수)
2024년 5월	05.01(수)	05.31(금)	06.06(목)	07.10(수)	05.23(목)	05.09(목)		
2024년 6월	06.01(토)	06.30(일)	07.11(목)	08.07(수)		06.13(목)	06.26(수)	06.11(화) ~ 06.12(수)
2024년 7월	07.01(월)	07.31(수)	08.08(목)	09.11(수)	07.11(목)	07.18(목)		07.30(화) ~ 07.31(수)
2024년 8월	08.01(목)	08.31(토)	09.12(목)	10.09(수)	08.22(목)	08.08(목)		
2024년 9월	09.01(일)	09.30(월)	10.10(목)	11.06(수)		09.12(목)	09.26(목)	09.17(화) ~ 09.18(수)
2024년 10월	10.01(화)	10.31(목)	11.07(목)	12.11(수)	10.11(금)	10.31(목)		
2024년 11월	11.01(금)	11.30(토)	12.12(목)	2025.01.08(수)	11.28(목)	11.14(목)		11.06(수) ~ 11.07(목)
2024년 12월	12.01(일)	12.31(화)	2025.01.09(목)	2025.02.05(수)		12.12(목)	12.24(화)	12.17(화) ~ 12.18(수)

레포 거래잔액 및 MMF 잔고 추이

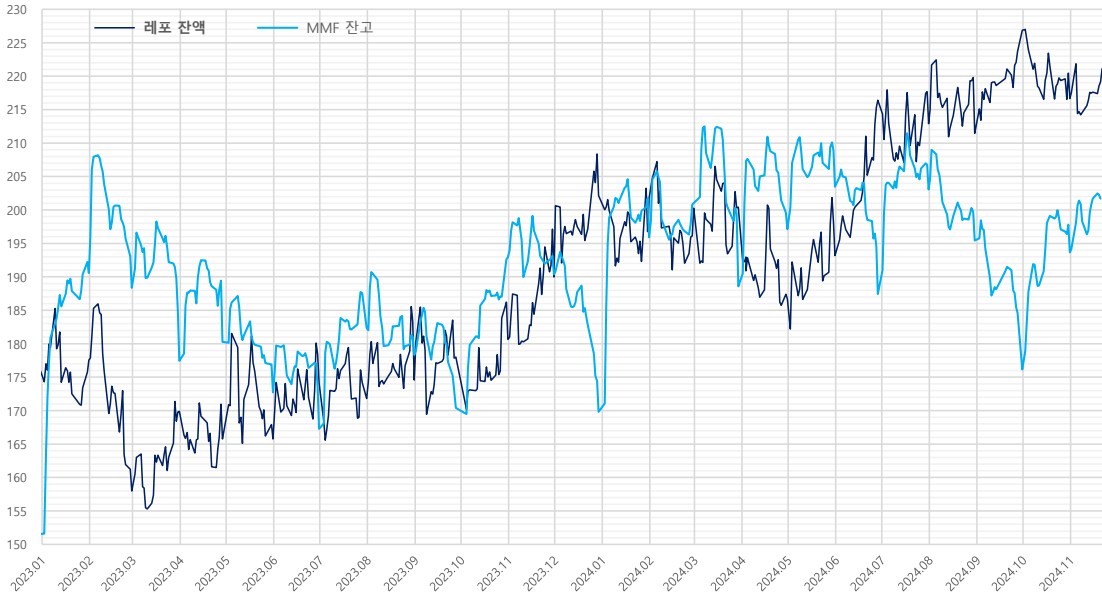

단위 : 조 원

월	MMF	전일대비	전월대비
2024.10.31	193.7	-4.1	17.5
2024.09.30	176.2	-8.4	-19.3
2024.08.30	195.4	-3.7	-7.6
2024.07.31	203.1	-3.3	15.6
2024.06.28	187.4	-7.1	-16.1
2024.05.31	203.5	-5.4	6.3
2024.04.30	197.1	-2.4	8.5
2024.03.29	188.6	-10.9	-12.4
2024.02.29	201.0	0.2	5.1
2024.01.31	195.9	-5.8	26.1
2023.12.29	169.8	-4.6	-20.6
2023.11.30	190.4	-2.8	-2.5
2023.10.31	192.9	0.3	22.5
2023.09.27	170.4	-2.6	-7.9
2023.08.31	178.3	-2.7	-4.0
2023.07.31	182.4	-5.2	15.1
2023.06.30	167.3	-6.3	-5.4
2023.05.31	172.7	-4.2	-7.6
2023.04.28	180.3	-9.1	2.9
2023.03.31	177.4	-7.4	-10.9
2023.02.28	188.4	-4.7	-2.2
2023.01.31	190.6	-1.6	39.0
2022.12.30	151.5	-5.6	-3.3
2022.11.30	154.8	-3.4	6.3
2022.10.31	148.5	-3.1	6.4
2022.09.30	142.1	-6.4	-10.9
2022.08.31	153.0	-3.7	-0.6
2022.07.29	153.6	-5.2	7.4
2022.06.30	146.2	-5.5	-10.5
2022.05.31	156.6	-1.7	-6.7
2022.04.29	163.4	-6.1	10.4
2022.03.31	153.0	-5.7	-1.2
2022.02.28	154.2	-6.6	-3.8
2022.01.28	158.0	3.8	22.5

자료 : 금융투자협회, 예탁결제원

당일금융시장 금리 추이

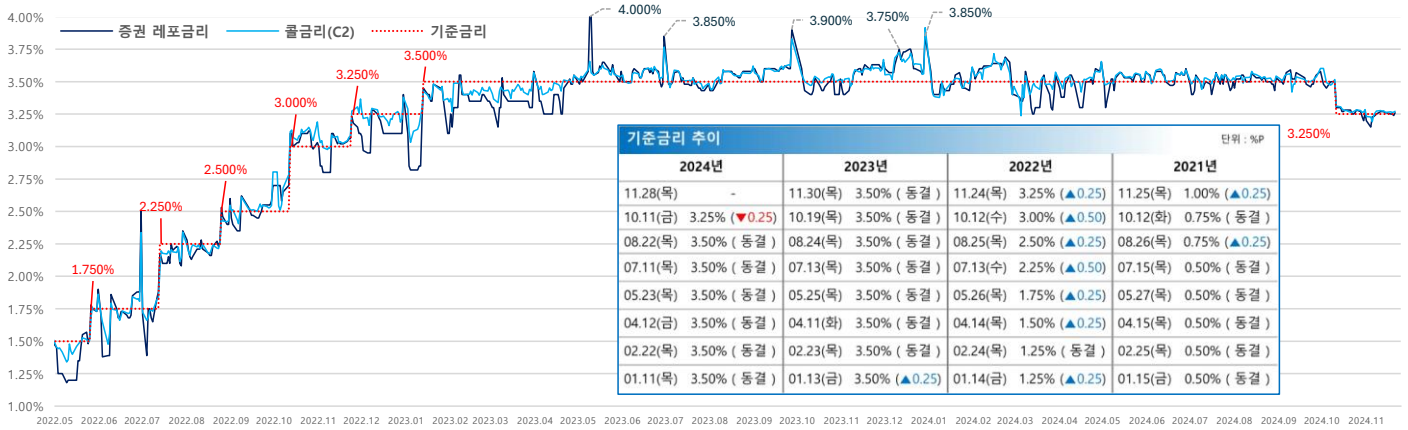

기준금리 추이

2024년		2023년		2022년		2021년	
11.28(목)	-	11.30(목)	3.50% (동결)	11.24(목)	3.25% (▲0.25)	11.25(목)	1.00% (▲0.25)
10.11(금)	3.25% (▼0.25)	10.19(목)	3.50% (동결)	10.12(수)	3.00% (▲0.50)	10.12(화)	0.75% (동결)
08.22(목)	3.50% (동결)	08.24(목)	3.50% (동결)	08.25(목)	2.50% (▲0.25)	08.26(목)	0.75% (▲0.25)
07.11(목)	3.50% (동결)	07.13(목)	3.50% (동결)	07.13(수)	2.25% (▲0.50)	07.15(목)	0.50% (동결)
05.23(목)	3.50% (동결)	05.25(목)	3.50% (동결)	05.26(목)	1.75% (▲0.25)	05.27(목)	0.50% (동결)
04.12(금)	3.50% (동결)	04.11(화)	3.50% (동결)	04.14(목)	1.50% (▲0.25)	04.15(목)	0.50% (동결)
02.22(목)	3.50% (동결)	02.23(목)	3.50% (동결)	02.24(목)	1.25% (동결)	02.25(목)	0.50% (동결)
01.11(목)	3.50% (동결)	01.13(금)	3.50% (▲0.25)	01.14(금)	1.25% (▲0.25)	01.15(금)	0.50% (동결)

단위 : %P

자료 : 한국은행

당일기준 및 적수 추이

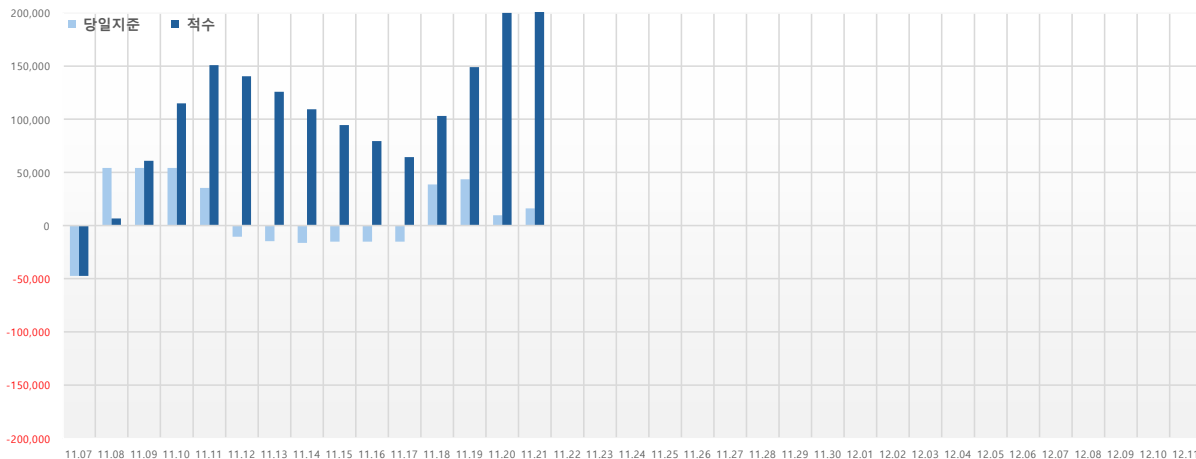

단위 : 억 원

날짜	당일기준	적수
11.07(목)	-47,451	-47,451
11.08(금)	54,131	6,684
11.09(토)	54,131	60,815
11.10(일)	54,131	114,946
11.11(월)	35,328	150,890
11.12(화)	-10,487	140,446
11.13(수)	-14,692	125,755
11.14(목)	-16,318	109,436
11.15(금)	-15,042	94,431
11.16(토)	-15,042	79,389
11.17(일)	-15,042	64,347
11.18(월)	38,640	103,088
11.19(화)	43,511	148,927
11.20(수)	9,700	200,000
11.21(목)	16,087	206,721
11.22(금)		
11.23(토)		
11.24(일)		
11.25(월)		
11.26(화)		
11.27(수)		
11.28(목)		
11.29(금)		
11.30(토)		
12.01(일)		
12.02(월)		
12.03(화)		
12.04(수)		
12.05(목)		
12.06(금)		
12.07(토)		
12.08(일)		
12.09(월)		
12.10(화)		
12.11(수)		