

레포 시장동향

◎ 전일

은행권 매수세 강해 일반채 해소 원활했으며, 건보자금 추가 운용돼 회사채 정체도 쉽사리 해소되었음. 장 중 저금리 매도 대기했으나 금리 낙폭은 제한적이었음.

◎ 금일

건보자금 유효하여 조달조건 양호할 것으로 기대됨. 운용사 및 신탁 매수세 유지되었음, 금리 수준에 따라 은행권 운용 규모는 가변적일 전망.

지준 증감 요인

단위 : 억 원

2024.12.16 (월)				2024.12.17 (화)					
공자기금		1,000		통안계정 만기(28일)			1,000		
국고여유자금		3,000		공자기금			2,000		
재정 및 기타		22,000		재정 및 기타			14,000		
국고채 발행(50년)		-1,000		통안계정(28일)			-1,000		
세입 및 기타		-21,000		통안채 발행(91일), 낙찰할인율 2.950%			-5,000		
				국고채 발행(10년)			-2,000		
				세입 및 기타			-17,000		
전일 기준	지준	16,234	적수	63,052	금일 예상	지준	8,000	적수	71,000

Market Data

단위 : 조 원

	레포 거래잔액	MMF 잔고	레포금리	콜금리(C2)	KOFR	기준금리	CD(91일)	국고채(3년)	국고채(5년)
2024.12.10(화)	243.1	190.9	3.00%	2.948%	3.030%	3.25%	3.30%	2.524%	2.586%
2024.12.11(수)	244.6	190.7	3.00%	2.984%	3.030%		3.33%	2.536%	2.617%
2024.12.12(목)	240.4	190.6	3.02%	3.022%	3.035%		3.31%	2.549%	2.628%
2024.12.13(금)	241.4	190.3	3.02%	3.019%	3.035%		3.32%	2.541%	2.623%
2024.12.16(월)	240.9		3.01%	3.022%	3.035%		3.38%	2.553%	2.655%

한국은행 기준금리 추이

단위 : %P

2024.11.28(목)	3.00% (▼0.25)	2024.07.11(목)	3.50% (동 결)	2024.02.22(목)	3.50% (동 결)	2023.10.19(목)	3.50% (동 결)	2023.05.25(목)	3.50% (동 결)
2024.10.11(금)	3.25% (▼0.25)	2024.05.23(목)	3.50% (동 결)	2024.01.11(목)	3.50% (동 결)	2023.08.24(목)	3.50% (동 결)	2023.04.11(화)	3.50% (동 결)
2024.08.22(목)	3.50% (동 결)	2024.04.12(금)	3.50% (동 결)	2023.11.30(목)	3.50% (동 결)	2023.07.13(목)	3.50% (동 결)	2023.02.23(목)	3.50% (동 결)

한국은행 공개시장운영 잔액

단위 : 조 원

◎ RP매입

입찰일	입찰시간	기일	만기일	예정액	응찰금액	낙찰금리	낙찰액	회차번호
2024.12.04(수)	14:30~14:40	14	2024.12.18(수)	12.00	10.81	3.00%	10.81	2024-063-014
2024.12.06(금)	14:00~14:10	14	2024.12.20(금)	4.00	3.79	3.00%	3.25	2024-065-014

◎ RP매각

입찰일	입찰시간	기일	만기일	응찰액	금리	낙찰액	낙찰률	회차번호
2024.12.12(목)	14:00~14:10	7	2024.12.19(목)	3.25	3.00%	0.20	6.2%	2024-066-007

◎ 통화안정결제예치금

입찰일	입찰시간	기일	만기일	예정액	응찰금액	낙찰금리	낙찰액	회차번호
2024.11.19(화)	14:00~14:10	28	2024.12.17(화)	0.10	0.43	3.20%	0.10	2024-0042-0028
2024.11.26(화)	14:00~14:10	28	2024.12.24(화)	0.10	0.27	3.20%	0.10	2024-0043-0028
2024.12.03(화)	14:00~14:10	28	2024.12.31(화)	0.10	0.23	2.98%	0.10	2024-0044-0028

청약 정보

구분	청약명	업체	모집일	환불일	주관사/인수사(증거금)
실권주	엔젠바이오	NGS 기반 정밀진단 플랫폼 기업	2024.12.12(목) ~ 2024.12.13(금)	2024.12.17(화)	LS, 한양 (40억)
공모주	쓰리에이로직스	NFC 팹리스 기업	2024.12.13(금) ~ 2024.12.16(월)	2024.12.18(수)	미래(1,134억), 신한(354억)
실권주	마스틴프리미어리츠	리츠(REITs)	2024.12.13(금) ~ 2024.12.16(월)	2024.12.18(수)	신한, 한투
공모주	파인메딕스	의료기기 제조 기업	2024.12.16(월) ~ 2024.12.17(화)	2024.12.19(목)	한투(499억)
실권주	센서뷰	방위산업용품 전문 기업	2024.12.18(수) ~ 2024.12.19(목)	2024.12.23(월)	한투

관련 정보

지준일	2025.01.08(수)	금통위	2025.01.16(목)	FOMC	2024.12.17(화) ~ 2024.12.18(수)	한국은행	http://www.bok.or.kr
· 한국은행, 금융-외환시장 점검 및 시장안정화 조치 실시 (2024.12.4)							www.bok.or.kr/portal/bbs/P0000559/view.do?nttlid=10088403&menuNo=200690&programType=newsData&relate=Y&depth=200690
· 한국은행, 2025년 금융통화위원회 정기회의 개최 및 의사록 공개 예정일정 (2024.10.31)							www.bok.or.kr/portal/bbs/B0000502/view.do?menuNo=201265&nttlid=10087747
· 한국은행, 2024년 공개시장운영 대상기관 선정 관련 안내 (2024.06.11)							www.bok.or.kr/portal/bbs/P0001773/view.do?nttlid=10084595&menuNo=200295
· 한국은행, 공개시장운영 대상기관 확대 및 제도 개선 (2024.01.25)							www.bok.or.kr/portal/bbs/P0000559/view.do?nttlid=10082072&menuNo=200690
· 한국은행, 대출제도 개편 방향 (2023.07.27)							www.bok.or.kr/portal/bbs/P0000559/view.do?nttlid=10078655&menuNo=200690
							http://www.ecos.bok.or.kr
							http://www.kofr.kr
							http://www.seibro.or.kr
							http://www.kofiabond.or.kr

지준 계산·적립기간, 금통위 및 FOMC

	지준 계산기간		지준 적립기간		금통위			FOMC
	시작일	마감일	시작일	마감일	통화정책방향 결정회의	정기회의	금융안정회의	
2024년 12월	2024.12.01(일)	2024.12.31(화)	01.09(목)	02.05(수)		2024.12.12(목)	2024.12.24(화)	2024.12.17(화) ~ 2025.12.18(수)
2025년 1월	01.01(수)	01.31(금)	02.06(목)	03.05(수)	01.16(목)	01.23(목)		01.28(화) ~ 01.29(수)
2025년 2월	02.01(토)	02.28(금)	03.06(목)	04.09(수)	02.25(화)	02.13(목)		
2025년 3월	03.01(토)	03.31(월)	04.10(목)	05.07(수)		03.13(목)	03.27(목)	03.18(화) ~ 03.19(수)
2025년 4월	04.01(화)	04.30(수)	05.08(목)	06.11(수)	04.17(목)	04.30(수)		
2025년 5월	05.01(목)	05.31(토)	06.12(목)	07.09(수)	05.29(목)	05.15(목)		05.06(화) ~ 05.07(수)
2025년 6월	06.01(일)	06.30(월)	07.10(목)	08.06(수)		06.12(목)	06.25(수)	06.17(화) ~ 06.18(수)
2025년 7월	07.01(화)	07.31(목)	08.07(목)	09.10(수)	07.10(목)	07.24(목)		07.29(화) ~ 07.30(수)
2025년 8월	08.01(금)	08.31(일)	09.11(목)	10.08(수)	08.28(목)	08.14(목)		
2025년 9월	09.01(월)	09.30(화)	10.09(목)	11.05(수)		09.11(목)	09.25(목)	09.16(화) ~ 09.17(수)
2025년 10월	10.01(수)	10.31(금)	11.06(목)	12.10(수)	10.23(목)	10.30(목)		10.28(화) ~ 10.29(수)
2025년 11월	11.01(토)	11.30(일)	12.11(목)	2026.01.07(수)	11.27(목)	11.13(목)		
2025년 12월	12.01(월)	12.31(수)	2026.01.08(목)	2026.02.04(수)		12.11(목)	12.23(화)	12.09(화) ~ 12.10(수)

레포 거래잔액 및 MMF 잔고 추이

단위 : 조 원

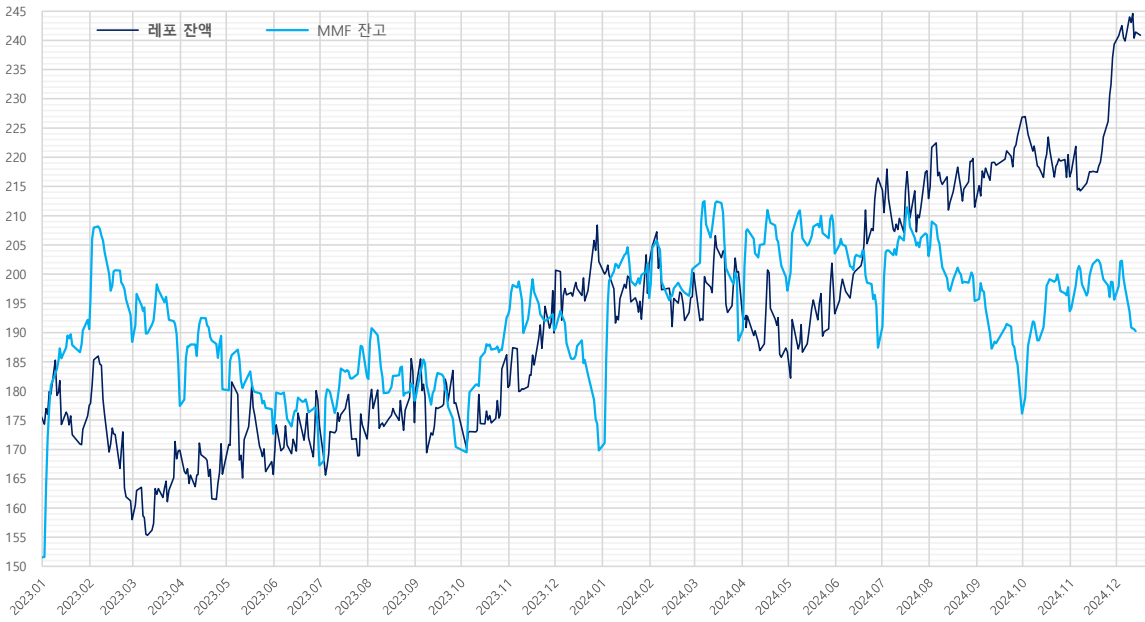

해당연월	MMF	전월대비	전월대비
2024.10.31	193.7	-4.1	17.5
2024.09.30	176.2	-8.4	-19.3
2024.08.30	195.4	-4.3	-7.6
2024.07.31	203.1	-3.7	15.6
2024.06.28	187.4	-7.1	-16.1
2024.05.31	203.5	-5.4	6.3
2024.04.30	197.1	-2.4	8.5
2024.03.29	188.6	-10.9	-12.4
2024.02.29	201.0	0.2	5.1
2024.01.31	195.9	-5.8	26.1
2023.12.29	169.8	-4.6	-20.6
2023.11.30	190.4	-2.8	-2.5
2023.10.31	192.9	0.3	22.5
2023.09.27	170.4	-2.6	-7.9
2023.08.31	178.3	-2.7	-4.0
2023.07.31	182.4	-5.2	15.1
2023.06.30	167.3	-6.3	-5.4
2023.05.31	172.7	-4.2	-7.6
2023.04.28	180.3	-9.1	2.9
2023.03.31	177.4	-7.4	-10.9
2023.02.28	188.4	-4.7	-2.2
2023.01.31	190.6	-1.6	39.0
2023.12.29	151.5	-5.6	-3.3
2022.11.30	154.8	-3.4	6.3
2022.10.31	148.5	-3.1	6.4
2022.09.30	142.1	-6.4	-10.9
2022.08.31	153.0	-3.7	-0.6
2022.07.29	153.6	-5.2	7.4
2022.06.30	146.2	-5.5	-10.5
2022.05.31	156.6	-1.7	-6.7
2022.04.29	163.4	-6.1	10.4
2022.03.31	153.0	-5.7	-1.2
2022.02.28	154.2	-6.6	-3.8
2022.01.28	158.0	3.8	22.5

자료 : 금융투자협회, 예탁결제원

단기금융시장 금리 추이

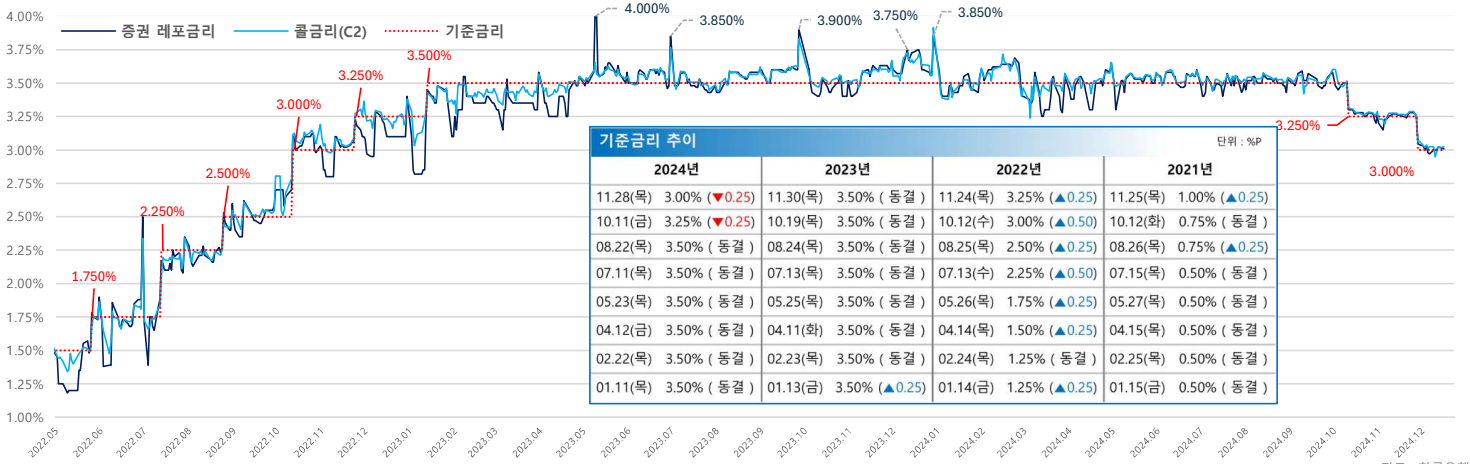

기준금리 추이				단위 : %P			
2024년	2023년	2022년	2021년				
11.28(목)	3.00% (▼0.25)	11.30(목)	3.50% (동결)	11.24(목)	3.25% (▲0.25)	11.25(목)	1.00% (▲0.25)
10.11(금)	3.25% (▼0.25)	10.19(목)	3.50% (동결)	10.12(수)	3.00% (▲0.50)	10.12(화)	0.75% (동결)
08.22(목)	3.50% (동결)	08.24(목)	3.50% (동결)	08.25(목)	2.50% (▲0.25)	08.26(목)	0.75% (▲0.25)
07.11(목)	3.50% (동결)	07.13(목)	3.50% (동결)	07.13(수)	2.25% (▲0.50)	07.15(목)	0.50% (동결)
05.23(목)	3.50% (동결)	05.25(목)	3.50% (동결)	05.26(목)	1.75% (▲0.25)	05.27(목)	0.50% (동결)
04.12(금)	3.50% (동결)	04.11(화)	3.50% (동결)	04.14(목)	1.50% (▲0.25)	04.15(목)	0.50% (동결)
02.22(목)	3.50% (동결)	02.23(목)	3.50% (동결)	02.24(목)	1.25% (동결)	02.25(목)	0.50% (동결)
01.11(목)	3.50% (동결)	01.13(금)	3.50% (▲0.25)	01.14(금)	1.25% (▲0.25)	01.15(금)	0.50% (동결)

자료 : 한국은행

당일지준 및 적수 추이

단위 : 억 원

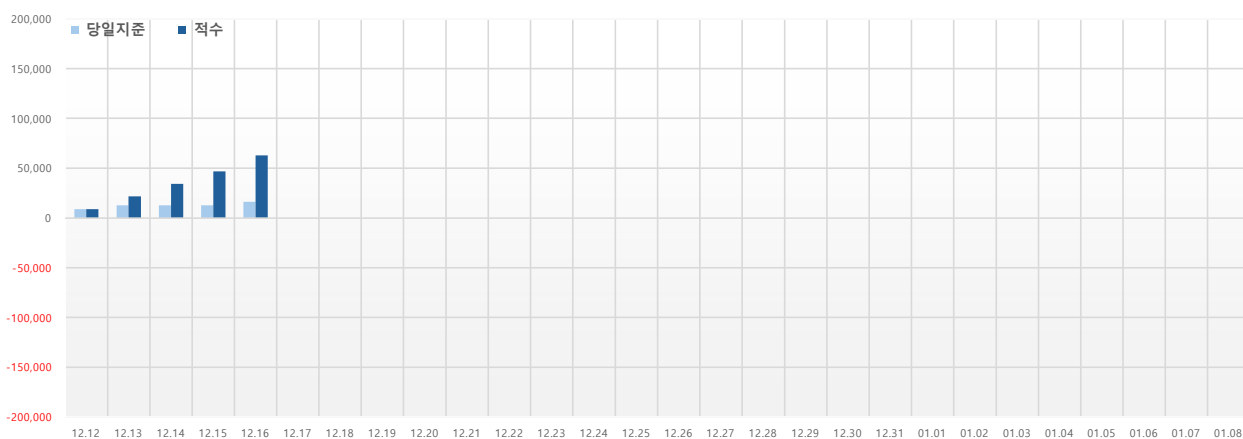

당일지준	적수	
12.12(목)	8,955	8,955
12.13(금)	12,652	21,514
12.14(토)	12,652	34,166
12.15(일)	12,652	46,818
12.16(월)	16,234	63,052
12.17(화)		
12.18(수)		
12.19(목)		
12.20(금)		
12.21(토)		
12.22(일)		
12.23(월)		
12.24(화)		
12.25(수)		
12.26(목)		
12.27(금)		
12.28(토)		
12.29(일)		
12.30(월)		
12.31(화)		
01.01(수)		
01.02(목)		
01.03(금)		
01.04(토)		
01.05(일)		
01.06(월)		
01.07(화)		
01.08(수)		