

## 레포 시장동향

## ◎ 전일

시장 유동성 매우 풍부해 장 중 저금리 거래 활발했으며, 한은RP매각 감액 이후 잉여 분위기 더욱 심화되어 분기 대비 기일물 수요 크지 않았음.

## ◎ 금일

당일기준 잉여폭 확대됨에 따라 은행권 운용에 적극적이겠고, 체결금리 하락 예상됨. 장 중 회사채 일부 정체가되었으나 전반적인 잉여세 지속될 전망.

## 지준 증감 요인

단위 : 억 원

2025.03.27 (목)				2025.03.28 (금)			
한은RP매각 만기(7일)		100,000		재정 및 기타			36,000
재정 및 기타		38,000					
한은RP매각(7일)		-65,000		세입 및 기타			-19,000
통안채 모집(2년), 시장수익률 2.705%		-3,000					
통안채 모집(3년), 시장수익률 2.720%		-3,000					
공자기금 환수		-10,000					
재정증권 발행(63일)		-20,000					
세입 및 기타		-22,000					
<b>전일 기준</b>	<b>지준</b>	<b>56,525</b>	<b>적수</b>	<b>246,878</b>	<b>금일 예상</b>	<b>지준</b>	<b>74,000</b>
						<b>적수</b>	<b>320,000</b>

## Market Data

단위 : 조 원

	레포 거래잔액	MMF 잔고	레포금리	콜금리(C2)	KOFR	기준금리	CD(91일)	국고채(3년)	국고채(5년)
2025.03.21(금)	248.4	212.9	2.75%	2.761%	2.765%	2.75%	2.84%	2.597%	2.662%
2025.03.24(월)	250.8	211.5	2.73%	2.752%	2.745%		2.84%	2.604%	2.687%
2025.03.25(화)	249.1	208.8	2.72%	2.749%	2.738%		2.85%	2.612%	2.700%
2025.03.26(수)	252.6	207.0	2.71%	2.733%	2.727%		2.85%	2.618%	2.713%
2025.03.27(목)	255.1		2.70%	2.731%	2.713%		2.85%	2.622%	2.705%

## 한국은행 기준금리 추이

단위 : %P

2025.02.25(화)	2.75% (▼0.25)	2024.10.11(금)	3.25% (▼0.25)	2024.05.23(목)	3.50% ( 동 결 )	2024.01.11(목)	3.50% ( 동 결 )	2023.08.24(목)	3.50% ( 동 결 )
2025.01.16(목)	3.00% ( 동 결 )	2024.08.22(목)	3.50% ( 동 결 )	2024.04.12(금)	3.50% ( 동 결 )	2023.11.30(목)	3.50% ( 동 결 )	2023.07.13(목)	3.50% ( 동 결 )
2024.11.28(목)	3.00% (▼0.25)	2024.07.11(목)	3.50% ( 동 결 )	2024.02.22(목)	3.50% ( 동 결 )	2023.10.19(목)	3.50% ( 동 결 )	2023.05.25(목)	3.50% ( 동 결 )

## 한국은행 공개시장운영 잔액

단위 : 조 원

## ◎ RP매각

입찰일	입찰시간	기일	만기일	응찰액	금리	낙찰액	낙찰률	회차번호
2025.03.27(목)	14:00~14:10	7	2025.04.03(목)	25.85	2.75%	6.50	25.1%	2025-021-007

## ◎ 통화안정계정예치금

입찰일	입찰시간	기일	만기일	예정액	응찰금액	낙찰금리	낙찰액	회차번호
2025.03.11(화)	14:00~14:10	28	2025.04.08(화)	0.10	0.42	2.73%	0.10	2025-0007-0028
2025.03.18(화)	14:00~14:10	28	2025.04.15(화)	0.10	0.36	2.73%	0.10	2025-0008-0028
2025.03.25(화)	14:00~14:10	28	2025.04.22(화)	0.10	0.24	2.75%	0.10	2025-0009-0028

## 청약 정보

구분	청약명	업체	모집일	환불일	주간사/인수사(증거금)
공모주	한국피아이엠	금속분말사출성형 전문기업	2025.03.25(화) ~ 2025.03.26(수)	2025.03.28(금)	IBK(2.52조)
공모주	에이유브랜즈	의류 및 패션 기업	2025.03.25(화) ~ 2025.03.26(수)	2025.03.28(금)	한투(3.88조)

## 관련 정보

지준일	2025.04.09(수)	금통위	2025.04.17(목)	FOMC	2025.05.06(화) ~ 2025.05.07(수)	한국은행	<a href="http://www.bok.or.kr">http://www.bok.or.kr</a>
· 자본시장연구원, KOFR 활성화 현황 및 과제: KOFR 채권과 대출의 중요성 (2025.01.02)	<a href="http://www.kcmi.re.kr/publications/pub_detail_view?year=2025&amp;zcd=002001016&amp;zno=1824&amp;cno=6461">www.kcmi.re.kr/publications/pub_detail_view?year=2025&amp;zcd=002001016&amp;zno=1824&amp;cno=6461</a>						
· 한국은행, 2025년 금융통화위원회 정기회의 개최 및 의사록 공개 예정일정 (2024.10.31)	<a href="http://www.bok.or.kr/portal/bbs/B0000502/view.do?menuNo=201265&amp;nttlid=10087747">www.bok.or.kr/portal/bbs/B0000502/view.do?menuNo=201265&amp;nttlid=10087747</a>					경제통계시스템	<a href="https://ecos.bok.or.kr">https://ecos.bok.or.kr</a>
· 한국은행, 2024년 공개시장운영 대상기관 선정 관련 안내 (2024.06.11)	<a href="http://www.bok.or.kr/portal/bbs/P0001773/view.do?nttlid=10084595&amp;menuNo=200295">www.bok.or.kr/portal/bbs/P0001773/view.do?nttlid=10084595&amp;menuNo=200295</a>					무위험지표금리	<a href="https://www.kofr.kr">https://www.kofr.kr</a>
· 한국은행, 공개시장운영 대상기관 확대 및 제도 개선 (2024.01.25)	<a href="http://www.bok.or.kr/portal/bbs/P0000559/view.do?nttlid=10082072&amp;menuNo=200690">www.bok.or.kr/portal/bbs/P0000559/view.do?nttlid=10082072&amp;menuNo=200690</a>					증권정보포털	<a href="https://seibro.or.kr">https://seibro.or.kr</a>
· 한국은행, 대출제도 개편 방향 (2023.07.27)	<a href="http://www.bok.or.kr/portal/bbs/P0000559/view.do?nttlid=10078655&amp;menuNo=200690">www.bok.or.kr/portal/bbs/P0000559/view.do?nttlid=10078655&amp;menuNo=200690</a>					금융투자협회	<a href="https://kofiabond.or.kr">https://kofiabond.or.kr</a>

지준 계산·적립기간, 금통위 및 FOMC

	지준 계산기간		지준 적립기간		금통위			FOMC
	시작일	마감일	시작일	마감일	통화정책방향 결정회의	정기회의	금융안정회의	
2024년 12월	2024.12.01(일)	2024.12.31(화)	01.09(목)	02.05(수)		2024.12.12(목)	2024.12.24(화)	2024.12.17(화) ~ 2025.12.18(수)
2025년 1월	01.01(수)	01.31(금)	02.06(목)	03.05(수)	01.16(목)	01.23(목)		01.28(화) ~ 01.29(수)
2025년 2월	02.01(토)	02.28(금)	03.06(목)	04.09(수)	02.25(화)	02.13(목)		
2025년 3월	03.01(토)	03.31(월)	04.10(목)	05.07(수)		03.13(목)	03.27(목)	03.18(화) ~ 03.19(수)
2025년 4월	04.01(화)	04.30(수)	05.08(목)	06.11(수)	04.17(목)	04.30(수)		
2025년 5월	05.01(목)	05.31(토)	06.12(목)	07.09(수)	05.29(목)	05.15(목)		05.06(화) ~ 05.07(수)
2025년 6월	06.01(일)	06.30(월)	07.10(목)	08.06(수)		06.12(목)	06.25(수)	06.17(화) ~ 06.18(수)
2025년 7월	07.01(화)	07.31(목)	08.07(목)	09.10(수)	07.10(목)	07.24(목)		07.29(화) ~ 07.30(수)
2025년 8월	08.01(금)	08.31(일)	09.11(목)	10.08(수)	08.28(목)	08.14(목)		
2025년 9월	09.01(월)	09.30(화)	10.09(목)	11.05(수)		09.11(목)	09.25(목)	09.16(화) ~ 09.17(수)
2025년 10월	10.01(수)	10.31(금)	11.06(목)	12.10(수)	10.23(목)	10.30(목)		10.28(화) ~ 10.29(수)
2025년 11월	11.01(토)	11.30(일)	12.11(목)	2026.01.07(수)	11.27(목)	11.13(목)		
2025년 12월	12.01(월)	12.31(수)	2026.01.08(목)	2026.02.04(수)		12.11(목)	12.23(화)	12.09(화) ~ 12.10(수)

레포 거래잔액 및 MMF 잔고 추이

단위 : 조 원

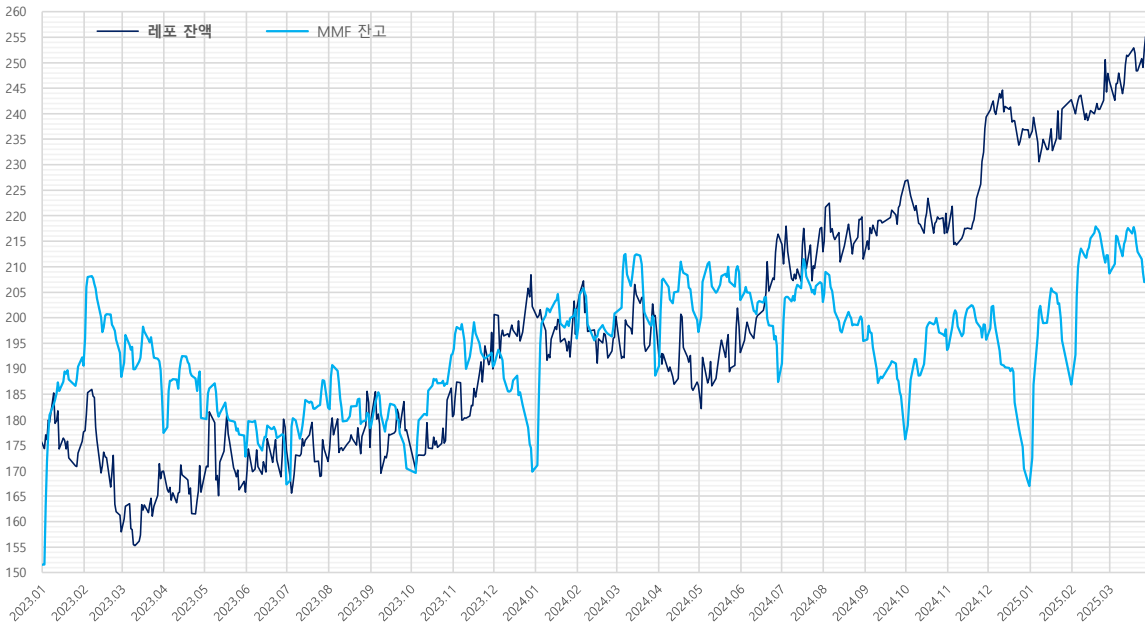

해당연월	MMF	전월대비	전월대비
2025.02.28	208.6	-3.6	21.7
2025.01.31	186.9	-8.7	19.9
2024.12.31	167.0	-0.8	-28.7
2024.11.29	195.6	-3.0	1.9
2024.10.31	193.7	-4.1	17.5
2024.09.30	176.2	-8.4	-19.3
2024.08.30	195.4	-4.3	-7.6
2024.07.31	203.1	-3.7	15.6
2024.06.28	187.4	-7.1	-16.1
2024.05.31	203.5	-5.4	6.3
2024.04.30	197.1	-2.4	8.5
2024.03.29	188.6	-10.9	-12.4
2024.02.29	201.0	0.2	5.1
2024.01.31	195.9	-5.8	26.1
2023.12.29	169.8	-4.6	-20.6
2023.11.30	190.4	-2.8	-2.5
2023.10.31	192.9	0.3	22.5
2023.09.27	170.4	-2.6	-7.9
2023.08.31	178.3	-2.7	-4.0
2023.07.31	182.4	-5.2	15.1
2023.06.30	167.3	-6.3	-5.4
2023.05.31	172.7	-4.2	-7.6
2023.04.28	180.3	-9.1	2.9
2023.03.31	177.4	-7.4	-10.9
2023.02.28	188.4	-4.7	-2.2
2023.01.31	190.6	-1.6	39.0
2022.12.30	151.5	-5.6	-3.3
2022.11.30	154.8	-3.4	6.3
2022.10.31	148.5	-3.1	6.4
2022.09.30	142.1	-6.4	-10.9
2022.08.31	153.0	-3.7	-0.6
2022.07.29	153.6	-5.2	7.4
2022.06.30	146.2	-5.5	-10.5
2022.05.31	156.6	-1.7	-6.7
2022.04.29	163.4	-6.1	10.4
2022.03.31	153.0	-5.7	-1.2
2022.02.28	154.2	-6.6	-3.8
2022.01.28	158.0	3.8	22.5

자료 : 금융투자협회, 예탁결제원

단기금융시장 금리 추이



기준금리 추이		단위 : %P			
2025년	2024년	2023년	2022년	2021년	
11.27(목)	-	11.28(목) 3.00% (▼0.25)	11.30(목) 3.50% (동결)	11.24(목) 3.25% (▲0.25)	11.25(목) 1.00% (▲0.25)
10.23(목)	-	10.11(금) 3.25% (▼0.25)	10.19(목) 3.50% (동결)	10.12(수) 3.00% (▲0.50)	10.12(화) 0.75% (동결)
08.28(목)	-	08.22(목) 3.50% (동결)	08.24(목) 3.50% (동결)	08.25(목) 2.50% (▲0.25)	08.26(목) 0.75% (▲0.25)
07.10(목)	-	07.11(목) 3.50% (동결)	07.13(목) 3.50% (동결)	07.13(수) 2.25% (▲0.50)	07.15(목) 0.50% (동결)
05.29(목)	-	05.23(목) 3.50% (동결)	05.25(목) 3.50% (동결)	05.26(목) 1.75% (▲0.25)	05.27(목) 0.50% (동결)
04.17(목)	-	04.12(금) 3.50% (동결)	04.11(화) 3.50% (동결)	04.14(목) 1.50% (▲0.25)	04.15(목) 0.50% (동결)
02.25(화)	2.75% (▼0.25)	02.22(목) 3.50% (동결)	02.23(목) 3.50% (동결)	02.24(목) 1.25% (동결)	02.25(목) 0.50% (동결)
01.16(목)	3.00% (동결)	01.11(목) 3.50% (동결)	01.13(금) 3.50% (▲0.25)	01.14(금) 1.25% (▲0.25)	01.15(금) 0.50% (동결)

자료 : 한국은행

당일지준 및 적수 추이

단위 : 억 원

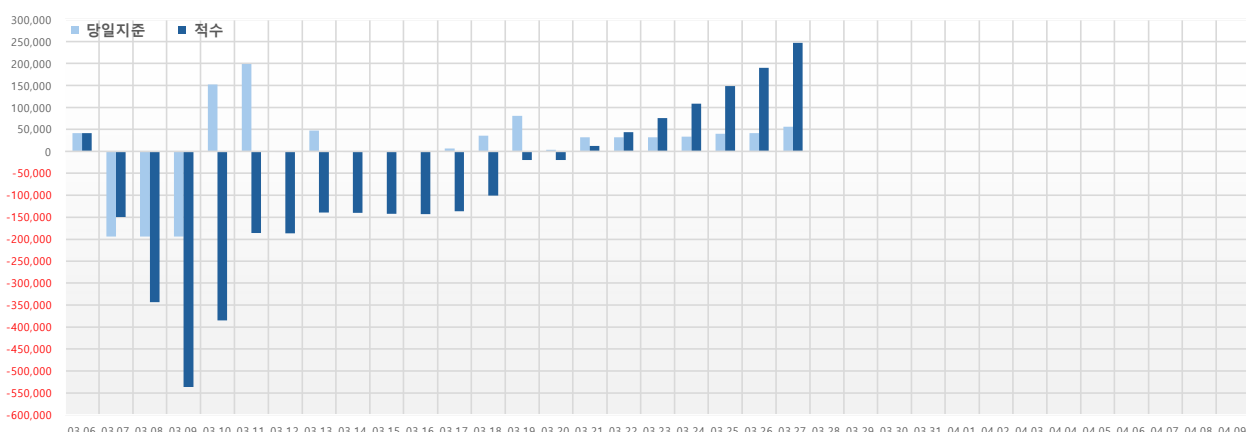

	당일지준	적수
03.06(목)	41,725	41,725
03.07(금)	-193,638	-149,462
03.08(토)	-193,638	-343,100
03.09(일)	-193,638	-536,738
03.10(월)	151,964	-384,769
03.11(화)	199,377	-189,391
03.12(수)	-1,249	-186,648
03.13(목)	47,602	-139,046
03.14(금)	-1,401	-140,443
03.15(토)	-1,401	-141,844
03.16(일)	-1,401	-143,245
03.17(월)	6,736	-136,507
03.18(화)	35,985	-100,523
03.19(수)	80,793	-19,709
03.20(목)	3,699	-19,440
03.21(금)	31,578	12,133
03.22(토)	31,578	43,711
03.23(일)	31,578	75,289
03.24(월)	33,548	108,830
03.25(화)	39,805	148,637
03.26(수)	41,712	190,356
03.27(목)	56,525	246,878
03.28(금)		
03.29(토)		
03.30(일)		
03.31(월)		
04.01(화)		
04.02(수)		
04.03(목)		
04.04(금)		
04.05(토)		
04.06(일)		
04.07(월)		
04.08(화)		
04.09(수)		

자료 : 한국은행